Wächtersbacher

wächtersbach [ächt] lesenswert

Heimatzeitung des Wächtersbacher Verkehrs- und Gewerbevereins e.V.

Nr. 1/18 • 59. Jahrgang
13. Januar 2018

Tagespflege -
Die Alternative zum Pflegeheim

- Fahrdienst mit „Tür zu Tür"-Begleitung
- Komplette Tagesverpflegung
- Betreuungsangebote inklusive
- Bewegung und Unterhaltung
- kostenfreier Schnuppertag
- Pflege

Hinsichtlich der Kosten gibt es Zuschüsse von der Pflegekasse. **Wir beraten Sie kostenlos.**

Evangelische Tagespflege Birstein
Rosengarten 2 a · 63633 Birstein · Telefon (06054) 421

LUST AUF ABNEHMEN?
mit figurscout

AktiVita
Wächtersbach 1517

Sprechstunden
Mo 10.00 Uhr
Di 18.00 Uhr

in 8 Wochen
5 - 8 kg weniger

„Vorne W und hinne Ach die Fastnacht kommt nach Wächtersbach!“

Liebe Närrinnen und Narrhalesen,

das Jahr ist noch jung und doch schon steht sie wieder vor der Tür: Die fünfte Jahreszeit.
Wächtersbach kann man, so denke ich, zwischenzeitlich schon als kleine Fastnachtshochburg in unserer Region nennen. In keinem der umliegenden Orte wird in der närrischen Zeit ein so breites und buntes Programm geboten, wie hier.
Von einer ROSA-Sitzung, die in der Region ihresgleichen sucht, über Kostüm- und Fremdensitzungen in der Innenstadt und den Ortsteilen – dieses Jahr sogar wieder mit einer Geschlechtertrennung bei „Typisch Frau“ und dem „närrischen Männerfrühstück“ – bis hin zum Programm für die „kleinen Narren“ unter uns, wie zum Beispiel bei den zahlreichen Kinderfaschingsveranstaltungen und der Kindersitzung, ist in Sachen „Sitzungsfastnacht“ für jeden was dabei.

Im Endspurt trumpft Wächtersbach zur Weiberfastnacht mit unzähligen „alten Weibern“ auf, die unser kleines Städtchen auf der Suche nach Krawatten zur „Entmannung“ unsicher machen. Dicht gefolgt vom FaschingsWarmUp für die Jugend, welche die Fastnachtswochen bis in die Morgenstunden einläutet. Und natürlich last but not least dem Fastnachtsumzug, der Zehntausende in unsere Stadt lockt und im Anschluss bei der PartyMeile erst das Messegelände und später Vereinsheime und Gemeinschaftshäuser füllt.

Wer sein persönliches Fastnachtsprogramm noch stricken muss, findet sämtliche Veranstaltungen zur fünften Jahreszeit auf den jeweiligen Vereinsseiten im Internet oder im Veranstaltungskalender der Stadt Wächtersbach auf www.stadt-waechtersbach.de.

In diesem Sinne allen eine stimmungsvolle Campagne 2018 und ein dreifach donnerndes „Wächtersbach Helau!“

Nicky Kailing
Sitzungspräsident
1. Wächtersbacher Carnevalverein 1961 e.V.

Kulturgemeinschaft Wittgenborn

Kartenvorverkauf für Faschingssitzung

Wittgenborn. Am Samstag, 3. Februar, um 20.11 Uhr findet in der Sport- und Kulturhalle wieder die Faschingssitzung der Kulturgemeinschaft Wittgenborn statt. Der Kartenvorverkauf dafür findet am Sonntag, 14. Januar, ab 10 Uhr, im Sportheim statt.

Zum Titel:
Unser Gewinnspiel aus der Weihnachtsausgabe 25/2017 hatte eine sehr hohe Beteiligung. Vielen Dank an alle Teilnehmer! Lars Wendt, der Erste Vorsitzende des Verkehrs- und Gewerbevereins, überreichte Anfang der Woche den ersten Preis an Wolfgang Bank und den zweiten Preis an Erwin Wagner. (Foto: Verena Kohler)

Bitte beachten Sie in dieser Ausgabe die Beilagen von GetFit und vom AktiVita Wächtersbach

Auflösung des Gewinnspiels von Heft 25/2017

Wächtersbach. Ein neuer Rekord! Insgesamt erreichten die Redaktion der Heimatzeitung 175 Zusendungen für das Gewinnspiel. Darunter ca. 75 Prozent richtig. Über diese rege Teilnahme freuen wir uns ganz besonders. Und soviel ist sicher! Auch in diesem Jahr wird diese Tradition fortgeführt.
Insgesamt waren **40 Hugos (Elch-Hunde)** in der Zeitung versteckt.

Sie waren auf folgenden Seiten zu finden:

S. 1: Titelbild: links in dem Stern; rechts auf der Treppe (2 Stück)
S. 2: unter dem Vorwort links; in der Überschrift der Mitgliederversammlung JFC (2 Stück)
S. 3: rechts, im Gewinnspielkasten
S. 4: oben rechts - Text der Ausmalaktion
S. 5: unten im Grußwort des Bürgermeisters
S. 6: im Bild von der Bürgerversammlung; unten links neben der Seitenzahl (2 Stück)
S. 7: über dem Bild der Seniorenfeier
S. 10: über der Anzeige der Esso-Tankstelle
S. 11: unter der Anzeige Bäderstudio Just
S. 12 links und rechts neben dem anonymen Weihnachtstext (2 Stück)
S. 13 rechts unter dem Nachbericht des Weihnachtsmarktes
S. 14: unter dem Liedtext Schneeflöckchen; unten links, neben der Seitenzahl (2 Stück)
S. 15: links neben der Überschrift Kerzen am Christbaum
S. 17: rechts über der Anzeige des WCV
S. 18: im Feld „Merry christmas“
S. 19: unter dem Feld „Feliz navidad....“ (2 Stück)
S. 21: links neben dem Text „Silvester“
S. 22: rechts über dem Text „Integration von...“ und unten links, neben der Seitenzahl (2 Stück)
S. 24: links unter dem Text „Bäume leuchtend...
S. 25: rechts unten im Bild der Dankeschön-Wanderung
S. 26: rechts über dem Text des Fördervereins Schloss und Park und unten links, neben der Seitenzahl (2 Stück)
S. 28: über der Anzeige Forst und unten links, neben der Seitenzahl (2 Stück)
S. 29: in der Überschrift „Melitia Aufenau geht ans Maximum“
S. 30: rechts neben dem Text FC Germania und unten links über der Seitenzahl (2 Stück)
S. 31: links über und rechts in der Rezeptidee (2 Stück)
S. 32: unter dem Lametta-Text
S. 35: rechts im Impressum und links oberhalb (2 Stück)
S. 36: links im Text: „Nach Hause kommen,....“

Die Sternsinger kommen nach Aufenau und Neudorf

Aufenau-Neudorf. In Aufenau und Neudorf sind am 13. und 14. Januar wieder die Sternsinger unterwegs. In Neudorf besuchen sie dabei am 13. Januar die Häuser „Am Rosengarten“ und am 14. Januar alle anderen Familien. Unter dem Motto *„Gemeinsam gegen Kinderarbeit in Indien und Weltweit“* bitten die Kinder um Spenden und bringen den Segen in die Häuser.

28 Jahre Modeberaterin bei Hessberger Moden Bad Orb. *Zuverlässigkeit, Pünktlichkeit und die Liebe zum Beruf sind die Grundlage für ein solch langes Arbeitsverhältnis. Am letzten Arbeitstag von Petra Egold wurde sie von Elke, Dieter und Jens Hessberger verabschiedet. Sie erhielt ein großes Dankeschön und viele guten Wünsche und Ratschläge für den wohlverdienten Ruhestand. Foto von links: Dieter Hessberger, Petra Egold, Jens Hessberger und Elke Hessberger.*

Die Gewinner des Suchspiels

Wächtersbach. Bei der Auslosung unter den richtigen Einsendungen des Suchspiels in der Weihnachtsausgabe 25-2017 der Wächtersbacher Heimatzeitung wurden die folgenden Gewinner gezogen:

1. Preis: Shopping-Cards in Höhe von 100,- Euro: Helga und Wolfgang Bank
2. Preis: Shopping-Cards in Höhe von 60,- Euro: Erwin Wagner
3. Preis: Shopping-Cards in Höhe von 30,- Euro: Vivian Kaiser
4. Preis: Shopping-Cards in Höhe von 20,- Euro: Galina Angersbach
5. Preis: Shopping-Cards in Höhe von 15,- Euro: Carolin Arikan
6. bis 10. Preis: Shopping-Cards in Höhe von 5,- Euro: Corinna Reis, Heiko Naumann, Dietmar Horstmann, Christina Kurz und Marvin Oefner.

Die Gewinner wurden bereits schriftlich oder telefonisch vom Verkehrs- und Gewerbeverein benachrichtigt.

Vortrag des Heimat- und Geschichtsvereins am 25. Januar

Wächtersbach. Der Heimat- und Geschichtsvereins lädt am Donnerstag, 25. Januar, 19.30 Uhr, in die Aula der Friedrich-August-Genth-Schule ein, zum Vortrag „Franz Ludwig von Cancrin (1738 bis 1816)“. Der Lichtbildervortrag wird von Joachim Lorenz (Karlstein/Main) gehalten. Der Vortrag berichtet über den Bergingenieur, Architekten, Autor, Juristen, Physiker, Lehrer und Familienvater aus Bieber, geboren in Hessen-Darmstadt, aufgewachsen in Hessen-Kassel, gestorben in Russland. Unter der Regie der Cancrins entwickelte sich Bieber zu einem bedeutenden Bergbauort im Spessart. Bekannt wurde zum Beispiel der Bieberer Taler, eine Münze der Grafen von Hanau, die aus Silber von Bieber geprägt wurde. Franz Ludwig von Cancrin schuf Wilhelmsbad bei Hanau mit seinem einzigartigen Karussell, weiterhin erbaute er in Hanau zwei Theater, das heutige Finanzamt, Kirchen und Amtsgebäude. Joachim Lorenz, der durch verschiedene Vorträge bereits bestens bekannt ist, beschreibt mit zahlreichen Bildern, Dokumenten und Karten Leben und Wirken dieses bedeutenden Mannes. Der Eintritt ist frei. Der Heimat- und Geschichtsverein freut sich über zahlreiche interessierte Gäste.

Reinigungsservice
SUSI
SCHNELL UNABHÄNGIG SAUBER INDIVIDUELL
• Bürogebäude und Fenster
• Privathaushalte
• Haushaltshilfe
• Kaufhäuser und Ladenlokale
• Hotels und Pensionen
• Praxen und Sanatorien
• Kindergärten und Schulen
• Treppenhäuser
Susanna Prehler · Hermann-Löns-Weg 12 · 63619 Bad Orb
Telefon 0 60 52 - 55 14 · Mobil 0152 - 09 43 61 82
info@reinigungsservice-susi.de · www.reinigungsservice-susi.de

70. Messe Wächtersbach vom 5. bis 13. Mai - mit Alex Parker und dem Björn Üllgraf Orchestra:

„Danke Udo Jürgens“ - Benefiz-Jubiläumsgala zur 70. Messe

Wächtersbach. Die Messe Wächtersbach feiert ihr 70. Jubiläum – FEIERN SIE MIT UNS – bei der großen Benefiz-Jubiläumsgala. Alex Parker und das Björn Üllgraf Orchestra präsentieren die „Danke Udo Jürgens“-Show. Durch den Abend führt Moderator Hansy Vogt mit seinem Unterhaltungsprogramm „Frau Wäber“ und Bauchredner. Zum Abschluss findet das große Jubiläums-Feuerwerk statt. Eine Benefiz-Gala zu Gunsten des Behinderten-Werk Main-Kinzig. e.v. *„Ja, geht denn das, Udo Jürgens Lieder zu singen, dass es wie Udo klingt, ohne sich dabei zu verheben, ohne anmaßend zu sein. Erst recht nach dessen Tod?“* Ja, es geht! Natürlich weiß Alex Parker, dass er kein Udo Jürgens ist, aber er beherrscht diese Klaviatur mit einer verblüffenden und sympathischen Sicherheit, dass es Freude macht hinzuhören und hinzuschauen. Wenn man die Augen schließt, meint man gar, den echten Udo in jüngeren Jahren zu hören. Perfektes Entertainment, charmantes Plaudern mit dem Publikum inclusive.

In seinem Konzert „Danke, Udo Jürgens!“, das ganz im Zeichen des großen Udo Jürgens steht, singt und spielt Alex Parker und das Björn Üllgraf Orchestra eine Auswahl der schönsten Lieder des unvergessenen Entertainers. Mit dieser einzigartigen Udo-Jürgens-Gala zollt der Sänger und Pianist dem wohl erfolgreichsten Komponisten und Musiker der letzten Jahrzehnte sowie einem großartigen Menschen Tribut – Udo Jürgens.

Moderiert wird die Jubiläums-Gala durch Hansy Vogt. Er versteht es aus dem Bauch heraus das Publikum zu begeistern und das nicht nur als Moderator. Mit im Gepäck führt er sein Unterhaltungsprogramm als „Frau Wäber“ und Bauchredner – und wird damit die Lachmuskeln der Gala-Gäste strapazieren. Denn – Hansy Vogt ist Entertainer aus Leidenschaft und will sein Publikum bestens unterhalten. Abgerundet wird das Programm der Benefiz-Jubiläumsgala durch das große Jubiläums-Feuerwerk. Ein grandioses Finale dieser Veranstaltung, zu Ehren einer 70jährigen Tradition „Messe Wächtersbach“.

Der Rein-Erlös dieser Benefiz-Jubiläumsgala kommt dem Behinderten-Werk Main-Kinzig e.V. zugute. Die Messe Wächtersbach freut sich, mit dieser Zusammenarbeit die einzigartige Arbeit dieser Institution zu unterstützen.

Tickets im Direktverkauf bei der Messeleitung im Rathaus Wächtersbach, Zimmer 111, von Montag bis Freitag, 8 bis 12 Uhr. Online über www.messewaechtersbach.de bzw. www.botingo.de und www.adticket.de / www.reservix.de zu 24,- Euro zuzüglich VVK. Abendkasse 32,- Euro.

Telefonische Ticketbestellung: Druck- und Pressehaus Naumann – Ticket-Shop, Gutenbergstr. 1, Gelnhausen, Montag bis Freitag, 8 bis 18 Uhr, Ticket-Hotline 06051-833244. Die Möglichkeit zur Nutzung Print@home gibt es ausschließlich unter www.botingo.de

Zusätzlich beim Erwerb der Tickets erhält jeder Besucher einen Gutschein zum ermäßigten Eintritt der 70. Messe Wächtersbach vom 5. bis 13. Mai. Unterstützt wird dieses einmalige Top-Ereignis durch die Gelnhäuser Neue Zeitung, der Kreiswerke Main-Kinzig GmbH sowie M-net Telekommunikations-GmbH.

„Sie wohnen in Wächtersbach und werden 2018 auch 70 Jahre? Für Wächtersbacher Bürger des Jahrgangs 1948 haben wir uns eine besondere Überraschung ausgedacht. Seien Sie an diesem Abend unsere Gäste und feiern Sie mit uns. Gegen Vorlage des Personalausweises erhalten Sie bei der Messeleitung im Rathaus, Zimmer 111 ein kostenfreies Ticket für diese Veranstaltung. Wir freuen uns, wenn Sie mit uns feiern. Sichern Sie sich schon jetzt Ihre Tickets für dieses einzigartige Event am Samstag, 5. Mai, in der Veranstaltungshalle der Messe Wächtersbach. Beginn 20 Uhr - Einlass 19 Uhr.“

Für weitere Informationen: www.messewaechtersbach.de

Kindergarten Gänseblümchen spielt Theater

Leisenwald. Mittlerweile ist die Theateraufführung des Kindergartens Gänseblümchen beim Leisenwälder Weihnachtsmarkt schon zur Tradition geworden. Im Anschluss an den Gottesdienst im Dorfgemeinschaftshaus betraten die Kinder die Bühne und spielten das Theaterstück vom kleinen Sternenkind, dem es im Himmel zu langweilig war. Versteckt auf dem Schlitten des Nikolauses reist es zur Erde und erlebt dort einige Abenteuer. Doch eines Tages bekommt es Heimweh und möchte nach Hause zurückkehren, weiß aber nicht wie. Hilfe bekommt es schließlich vom Wind, der es mit aller Kraft wieder in den Himmel pustet. Mehrere Wochen haben die Erzieherinnen mit den Hort- und Kindergartenkindern geprobt und liebevoll gestaltete Kostüme und Kulissen gebastelt. Eintritt wurde nicht verlangt, sondern ein Spendenschwein aufgestellt, das von den begeisterten Zuschauern auch reichlich „gefüttert“ wurde.

Außerdem gab es in diesem Jahr zum ersten Mal einen weihnachtlichen Verkaufsstand vom Förderverein des Kindergartens. Angeboten wurden kleine Basteleien, die einige Mütter zusammen mit den Kindern hergestellt hatten. Rentierblumentöpfe, Weihnachtskarten mit Handabdrücken und Wäscheklammerengel fanden großen Anklang und so war der Stand im Handumdrehen fast ausverkauft. Der Erlös des Verkaufsstandes und der Inhalt des Spendenschweines fließen auf das Konto des Fördervereins des Kindergartens Gänseblümchen und kommen somit zu 100 Prozent den Kindern zugute.

Wächtersbach-*Info*

Bekanntmachungen der Stadt Wächtersbach

Ausgabe 13. Januar 2018

Herausgeber: Der Magistrat der Stadt Wächtersbach

Familie Jahn hat den Altstadt-Laden Wächtersbach übernommen

Nahtloser Übergang mit Steffi und Heiko Jahn gesichert

Wächtersbach. Seit Jahresbeginn hat der Altstadt-Laden Wächtersbach neue Besitzer. Steffi und Heiko Jahn haben das kleine schmucke Ladengeschäft in der Bachstraße 3 übernommen und führen es als Nachfolger der Familie Gehringer weiter. Sehr zur Freude der Altstadtbewohner, die in der gewohnten Weise hier ihre Zeitschriften, Rätsel- und Romanhefte sowie Tabakwaren kaufen können, Lotto spielen und ihre Pakete per Hermes versenden können. Hinzu kommen viele kleine Alltagsprodukte, die dort ortsnah gekauft werden können wie Glückwunschkarten, Geschenkpapier und Ansichtskarten. Vom Heimat- und Geschichtsverein sind die Publikationen käuflich zu erwerben; gelbe Säcke sind vorrätig und Familie Jahn führt eine Reinigungs- und Wäschereiannahme.
Das Kunden- und Serviceangebot soll künftig erweitert werden, berichteten Steffi und Heiko Jahn gegenüber Bürgermeister Weiher. Dieser war in den Altstadt-Laden zu Besuch gekommen. Er überreichte das Wappen der Stadt Wächtersbach und gratulierte zur Geschäftsübernahme. Er überbrachte auch die Glückwünsche der politischen Gremien und wünschte insbesondere geschäftlichen Erfolg. Natürlich freue es ihn sehr, dass mit Steffi und Heiko Jahn der Altstadt-Laden weiterhin Bestand behalte, und das umfangreiche Serviceangebot in der Altstadt erhalten bleibe. Er sicherte dem Unternehmerehepaar seine Unterstützung zu.

Von links: Heiko und Steffi Jahn sowie Bürgermeister Andreas Weiher.

Stadt Wächterbach – Abteilung Brandschutz gibt bekannt:

Erste Sirenenfunktionsprüfung für 27. Januar festgelegt

Wächtersbach. Wie die Stadtverwaltung, Abteilung Brandschutz, informiert, sind für das Jahr 2018 die Sirenenfunktionsprüfungen festgelegt worden. Der erste Termin ist Samstag, 27. Januar, dann werden ab 11 Uhr in allen Stadtteilen die Sirenenanlagen getestet. Die Stadt Wächtersbach bittet die Bevölkerung um Beachtung. Weitere Prüfungen für das Jahr 2018 sind vorgesehen am 28. April, am 28. Juli und am 27. Oktober, jeweils um 11 Uhr.

Beratungsstunden am 17. Januar, ab 14 Uhr, im Rathaus Wächtersbach

Behindertenbeauftragter Achim Freund bietet Sprechstunde an

Wächtersbach. Achim Freund, der Behindertenbeauftragte der Stadt Wächtersbach bietet im Januar seine Sprechstunde an. Diese findet statt am Mittwoch, 17. Januar, in der Zeit von 14 bis 16 Uhr, im Rathaus, Zimmer 1 Erdgeschoss. Für diese offene Beratung ist keine Anmeldung notwendig.

Ein Vortrag anlässlich des 150. Geburtstages, gehalten von Natalia Hille (Bensheim):

Christian Neureuther – der Erfinder des Wächtersbacher Jugendstils

Brachttal-Schlierbach. Der Vortrag ist am Freitag, 19. Januar, 19.30 Uhr, im Saal des Feuerwehrgerätehaus, Brachttal-Schlierbach.
Der Designer Christian Neureuther, dessen Geburtstag sich am 19. Januar 2018, zum 150. Mal jährt, war ein Künstler, der durch sein eigenes ästhetisches Vokabular einen neuen Epochenbegriff konstituierte. Was er am Anfang des 20. Jahrhunderts in Ton und Glasuren erdachte, ließ sich mit dem alleinstehenden Begriff „Jugendstil“ nur schwer umschreiben. Inspiriert durch Künstler wie Joseph Maria Olbrich, Hans Christiansen und Alf Wallander erfand er eine vollkommen neuartige Formensprache, die als„Wächtersbacher Jugendstil“ in die Kunstgeschichte einging. Ein passenderer Begriff hätte sich kaum finden lassen, da Neureuther schon seine Lehrjahre in der Wächtersbacher Steingutfabrik absolvierte und bis zu seinem Tod im Jahr 1921 treu geblieben war. Der Vortrag umreißt seinen Werdegang, seine kunsthistorische Relevanz und möchte die herausragende Bedeutung dieses Künstlers aufzeigen, der die Erfolge der Wächtersbacher Steingutfabrik maßgeblich mitgetragen hat. Veranstalter: Museums- und Geschichtsverein Brachttal e. V., www.brachttal-museum.de

Am 16. Dezember fand die Weihnachtsfeier des EFC Adlerauge Wächtersbach/Birstein 09 im Clubraum in Wächtersbach statt.
Knapp 40 Mitglieder fanden sich bereits gegen 15 Uhr ein, um vor der eigentlichen Feier, das Bundesligaspiel der Eintracht gegen den FC Schalke 04 live zu verfolgen. Nach einem knapp verpassten Sieg der Eintracht ging man dann zum gemütlichen Teil über. Wie immer war es eine gelungene Feier, auf welcher jedes anwesende Mitglied sein persönliches Weihnachtsgeschenk erhielt. Es wurde bei leckeren Speisen und kühlen Getränken bis spät in die Nacht gefeiert. ACHTUNG: Ab sofort findet der Birsteiner Stammtisch beim „Baran“ in der Schloßstraße 27, in 63633 Birstein statt (jeden ersten Freitag im Monat). Außerdem können dort alle Spiele der Eintracht live über SKY verfolgt werden. Der Clubraum in Wächtersbach steht seit dem 30. Dezember leider nicht mehr zur Verfügung. Der Vorstand ist bereits auf der Suche nach geeigneten Ausweichmöglichkeiten.

Unser neues Mitglied stellt sich vor:

Seit einem Jahr in Wächtersbach

CHANGE YOUR BODY
Gesundheit | Fitness | Lifestyle

Jaqueline Heim, gelernte Sport- und Fitnesskauffrau, hat vor einem Jahr das EMS-Studio „Change your body“ eröffnet. Nach ihrer Ausbildung hat sie noch ein Fernstudium zur Fitnessfachwirtin absolviert.
Zum Weihnachtsmarkt (3. Dezember 2017) hat sie dann ihr „Einjähriges“ gefeiert. Hierzu waren alle Mitglieder und Interessierten eingeladen.
Doch was ist EMS?
Elektromyostimulation (Myo=Muskel) ist die Verbindung von Fitnesstraining und Stromimpulsen. Auf die Haut geklebte Elektroden stimulieren die betroffene Muskulatur, ohne dass sie aktiv bewegt werden muss. Die elektronische Stimulation verstärkt die Kontraktion der Muskeln und sorgt für einen stärkeren Trainingsreiz, der auch tiefer liegende Muskeln erreicht.
Ob beim Joggen oder beim Krafttraining im Fitnessstudio: Bei körperlicher Anstrengung leiten Nerven elektrische Impulse an die Muskeln, die sich daraufhin zusammenziehen. Beim EMS-Training kommt der Befehl an die Muskeln nicht vom Gehirn, sondern von außen durch niedrigen Reizstrom. Dabei geben in Funktionskleidung eingearbeitete Elektroden elektrische Impulse an Muskelpartien weiter, die sich zusammenziehen und so die Aktivität der Muskulatur unter Anstrengung nachahmen.
Die elektronische Stimulation verstärkt die Kontraktion der Muskeln und sorgt für einen stärkeren Trainingsreiz, der auch tiefer liegende Muskeln erreicht.

Jaqueline Heim, Inhaberin und Mitarbeiter Fabian Klein.

Dadurch ist dieses Training bei Rückenschmerzen besonders wirkungsvoll. Man erreicht die tiefe Muskulatur und stärkt sie - das kann man beim klassischen Fitnesstraining so nicht erreichen.
Den Muskeln ist es im Prinzip egal, ob der Impuls zur Kontraktion vom Körper selbst oder von einer aufgeklebten Elektrode kommt. Für weitere Informationen steht Jaqueline Heim unter Tel.: 06053-6239980 gerne zur Verfügung.

Jagdgenossen Wittgenborn laden ein:

Jahreshauptversammlung 2018

Wittgenborn. Am Freitag, 23. Februar, findet die Jahreshauptversammlung der Jagdgenossen im Dorfgemeinschaftshaus Wittgenborn (Burggasse 19) statt. Die JHV beginnt um 19 Uhr. Alle Jagdgenossen mit Partner sind hierzu recht herzlich eingeladen.
Auf der Tagesordnung stehen unter anderem der Geschäftsbericht des Ersten Vorsitzenden, der Kassenbericht, Entlastung des Vorstandes, etc.
Im Anschluss findet das traditionelle Jagdessen statt.

Lars Wendt (Erster Vorsitzender) gratulierte im Namen des Verkehrs- und Gewerbvereins Wächtersbach zur Geschäftsübernahme des Altstadt-Ladens. *Steffi und Heiko Jahn führen den Betrieb seit diesem Jahr fort. Nach und nach streben sie Sortimentserweiterungen an. Der Verkehrs- und Gewerbverein ist froh, dass Familie Jahn so weiterhin mit für die Belebung der Altstadt sorgt.*

Neuer Kurs des TV Wächtersbach:

„Bewegung trotz Einschränkung“

Wächtersbach. Am 18. Januar startet ein neuer Kurs für Personen, die nicht auf Knien oder am Boden Gymnastik oder andere Sportarten betreiben können, aber etwas für ihre Gesundheit und ihr Wohlbefinden tun möchten. Die Yogaübungen werden teils im Stehen, aber meist auf einem Stuhl sitzend ausgeführt. Es sind Übungen zur Aktivierung der Füße und Beine, der Arme und Hände, des Rückens, des Nackenbereichs, der Augen und sogar des Gehirns. Auch die Atmung ist ein wesentlicher Teil des Yoga, ebenso gehört die Entspannung dazu. Der Kurs findet zehn mal donnerstags ab 18. Januar, von 15 bis 16 Uhr, im Vereinsheim des Turnvereins Wächtersbach „Alte Schule“ statt. Mitzubringen sind bequeme Kleidung und warme Socken. Die Gebühr beträgt für Mitglieder des TV Wächtersbach 25,- Euro und für Nichtmitglieder 50,- Euro. Anmeldung bei Lizenz-Übungsleiterin Heidi Hartten unter Tel: 06053-6589968.

Scherfer
Blumen-Fachgeschäft · Gärtnerei
Bahnhofstraße 48
63607 WÄCHTERSBACH
☎ (06053) 1458

Der Ambulante Pflegedienst Wächtersbach des Deutschen Roten Kreuz
Kreisverband Gelnhausen-Schlüchtern e. V.
Wir gratulieren unseren Patientinnen
Frau Lina Ganz und
Frau Lucie Thauss
die im Monat Dezember 2017 Geburtstag feierten recht herzlich und wünschen Ihnen für das neue Lebensjahr alles Gute.
Es grüßt das Team unter der Leitung von Daniela Hämel.

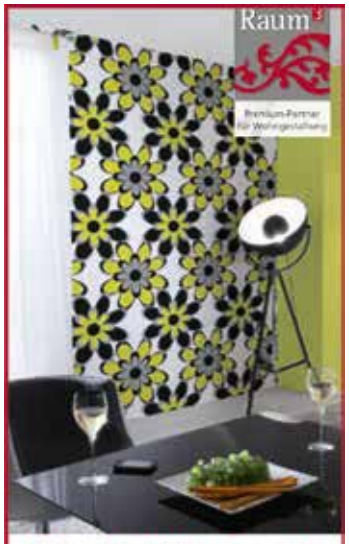

Aktuelle Wohntrends für Ihr Zuhause?
Bitteschön!
Mit stilvollen und gesunden Wohnideen für Ihre nachhaltige Wohnraumgestaltung – von Ihrem Premium-Partner.
DECO-POINT
LIEDER
Fachmarkt für schönes Wohnen
Main-Kinzig-Str. 33 · 63607 Wächtersbach
Tel. 06053 601636 · www.deco-point-lieder.de

Liebe Kunden,
wir freuen uns Ihnen mitteilen zu dürfen,
dass der Altstadt Frisör mit einer neuen Inhaberin
wie gewohnt seit 2. Januar 2018 für Sie da ist.

Altstadt-Frisör
Inh. Elena Bopp-Lichomanov Frisörmeisterin
Untertor 10 · 63607 Wächtersbach · Tel.: 06053-601432

Wintergrillen im Globus Wächterbach am 22. und 23. Dezember 2017. *Anneliese Grauel möchte sich auf diesem Wege recht herzlich bei dem Geschäftsführer Herrn Käfer bedanken, dass diese Aktion zu Gunsten der Kinderkrebshilfe stattfinden konnte. Ebenfalls geht ihr Dank an Oliver Saile und Andrea Saft für ihre Unterstützung. „Es hat alles prima geklappt. Ihr ward ein tolles Team! Somit konnte ich den Betrag von 1.360.99 Euro an die Kinderkrebshilfe überweisen. Ich wünsche alles Gute für 2018. DANKE“.*

70. Messe Wächtersbach vom 5. bis 13. Mai - Der Vorverkauf hat begonnen

„DIE LOCHIS” kommen!

Wächtersbach. Wie cool ist das denn? „Die Lochis”- bekannt aus dem YouTube-Kanal konnten für einen Auftritt auf der Messe Wächtersbach gewonnen werden. Seit dieser Meldung fiebern die Fans dem Vorverkaufstermin förmlich entgegen. Und jetzt ist es soweit!
Roman und Heiko Lochmann, besser bekannt als „Die Lochis” sind aktuell die berühmtesten Zwillinge Deutschlands. 2011 kommt in den Brüdern der Wunsch auf, selbst Videos für Youtube zu produzieren, seitdem ist ihre Karriere von stetigem Erfolg geprägt. Da beide von klein auf Musik machen, steht von Anfang an fest, was sie auf YouTube präsentieren wollen: Songparodien, ihre eigene Musik und Sketche. – Und das tun sie mit großem Erfolg!
Mittlerweile sind „Die Lochis” aus der Pop-Welt kaum mehr wegzudenken. Das Debütalbum “#zwilling”, das im August 2016 erschien, stieg von Null auf Platz Eins der deutschen Albumcharts. Mittlerweile verbuchen „Die Lochis” 2,3 Millionen Abonnenten im YouTube-Kanal.
Nach Wächtersbach bringen sie alle ihre Songs - die sie übrigens alle selbst komponieren und schreiben - mit, die ihr Repertoire hergibt. Mit „Ab geht’s“, „Durchgehend online“, „Ich bin krank“ oder „Mein letzter Tag“ u.v.a. werden sie in der Veranstaltungshalle richtig Gas geben und das Publikum zum „Beben“ bringen. Support-Act: Jannik Brunke. Jetzt also schon Tickets sichern für dieses außergewöhnliche Event am Samstag, 12. Mai, Beginn 19 Uhr (Einlass 18 Uhr).
Tickets im Direktverkauf bei der Messeleitung im Rathaus Wächtersbach - Zimmer 111 von Montag bis Freitag, 8 bis 12 Uhr; online über www.messewaechtersbach.de bzw. www.botingo.de und www.adticket.de / www.reservix.de zu 34,- Euro zuzüglich VVK. Abendkasse 40,- Euro. Telefonische Ticketbestellung: Druck- und Pressehaus Naumann – Ticket-Shop, Gutenbergstr. 1, Gelnhausen, Montag bis Freitag, 8 bis 18 Uhr, Ticket-Hotline 06051-833244. Die Möglichkeit zur Nutzung Print@home erhalten Sie ausschließlich unter www.botingo.de
Als Bonbon beim Erwerb der Tickets erhält jeder Besucher einen Gutschein zum ermäßigten Eintritt der 70. Messe Wächtersbach vom 5. bis 13. Mai 2018. Unterstützt wird dieses einmalige Top-Ereignis durch die Gelnhäuser Neue Zeitung, Mönchshofsbrauerei sowie dem Globus SB-Warenhaus.
„Die letzte Tour hat so krass Spaß gemacht, da schlägt richtig das Musikerherz in uns“, so Roman von den Lochis. Also - seid Teil dieses Events und habt mega Spass – am 12. Mai – in der Veranstaltungshalle der Messe Wächtersbach.

Wir bieten einen Minijob:

Zur Verstärkung unserer Kraftwerks-Mannschaft suchen wir eine/n

MITARBEITER/IN für den
BEREITSCHAFTSDIENST/KUNDENNOTRUF
unserer Fernwärmeübergabestationen

Hauptsächlicher Aufgabenbereich:
Annahme des Kundennotrufs außerhalb der Geschäftszeiten, erste Beurteilung durch Aufschaltung auf Fernüberwachung, bei Ausfällen Störungsbehebung vor Ort. (ein bis zwei Wochen im Monat, ca. 1-4 Anrufe pro Woche)

Qualifikation:
Heizungsbauer, Elektriker, Haustechniker, Mechatroniker und verwandte Berufe.
Umkreis 10 km von Wächtersbach

Bewerbungen bitte an
Bioenergie Wächtersbach GmbH, post@bioew.de

Unser neues Mitglied stellt sich vor:

Get Fit feiert sein 2-Jähriges mit einem Tag der offenen Tür

Eugen Leibman betreibt das Fitness-Studio „Get Fit“ nun bereits seit zwei Jahren hier in Wächtersbach. Um seinen Mitgliedern zu danken aber auch um Interessierten die Möglichkeit zu geben, mal „reinzuschnuppern“ veranstaltet er am Samstag, 20. Januar, von 9 bis 24 Uhr, einen Tag der offenen Tür.

Interessierte können an diesem Tag das gesamte Angebot testen. Dazu gehört auch die Möglichkeit das Ergoline Solarium 15 Minuten kostenfrei auszuprobieren oder eine Körperfettanalyse von der Schwenninger Krankenkasse machen zu lassen. Wer sich nun für eine Mitgliedschaft interessiert, kann an diesem Tag direkt mit Sonderkonditionen starten.

Um sich zu stärken steht ein Fitnessbuffet von „Laib & Rebe“ bereit. Es gibt Cocktails von „We love cocktails“ und Eiweißshakes. Der Erlös aus dem ersten warmen/kalten Cocktail oder Eiweißshake (pro Gast) wird an das „kunterbunte Kinderzelt e.V.“ gespendet. Sie übernehmen von 9 bis 16 Uhr auch die Kinderbetreuung im Studio.

Es gibt eine große Verlosung unter den Mitgliedern und ab 18 Uhr beginnt der Höhepunkt des Tages: Dann wird das Fitness-Studio „Get Fit“ zur Disco. Der Live-DJ heizt den Gästen ordentlich mit heißen Rhythmen ein. Das Team freut sich auf zahlreiche Besucher.

Get Fit · Am Bahnhof 11
63607 Wächtersbach
Tel.: 0 60 53-52 84
www.getfit-wächtersbach.de

Viviane Eichler und das Get Fit-Team freuen sich auf Ihren Besuch!

www.vgv-waechtersbach.de

FC Germania 08 Wächtersbach:
Fußball und Aprés-Ski-Party

Wächtersbach. Am Samstag, 20. Januar, findet um 16 Uhr, auf der Sportanlage ein Testspiel der ersten Mannschaft gegen den Kreisoberligisten SV Pfaffenhausen statt. Anschließend veranstaltet der FC Germania eine Aprés-Ski-Party im Sportheim. Für das leibliche Wohl sowie gute Unterhaltung (DJ Wolle) ist bestens gesorgt. Hierzu sind alle recht herzlich eingeladen.

Wächtersbacher Narren feierten kurz vor Heiligabend
Weihnachtsfeier in zwei Teilen

Wächtersbach. Mit rund 70 Kindern im ersten Teil und mehr als 60 Erwachsene und Heranwachsende feierte der 1. Wächtersbacher Carneval-Verein 1961 e.V. noch zwei Tage vor Heiligabend ihre Weihnachtsfeier im WCV-Casino. Während die „Kleinen“ einiges zu spielen hatten, kam für die großen der Nikolaus.

Noch zwei Tage vor Heiligabend lud der WCV zur zweigeteilten Weihnachtsfeier ein. Ab 14 Uhr trafen die ersten Kinder im WCV-Casino ein, das die Trainerinnen des Vereins in eine besinnliche Weihnachts-Narhalla mit einem ausführlichen Nachmittagsprogramm verwandelt hatten. So hatten die Nachwuchskräfte des Vereins an verschiedenen Stationen die Spielmöglichkeiten. Da wurden beispielsweise Weihnachtssterne aus Frühstückstüten gebastelt, Tannenbäume aus Muffin-Förmchen kreiert und bunte Windlichter entworfen. Und wer sich nach einem ausgelassenen Stopp-Tanz stärken musste, hatte hierzu bei rund 14 Litern Kinderpunsch und 500 Waffelherzen die Gelegenheit. Zum Abschluss erhielten alle Kinder als kleines Weihnachtsgeschenk vom Verein noch einen Taschenwärmer für die kalten Tage am Fastnachtsumzug. Im Anschluss hatten die Narren in nicht einmal 30 Minuten ihre Narrhalla wieder für die Weihnachtsfeier der „Großen“ umdekoriert. Die waren für 19 Uhr zum Glühweinempfang eingeladen, um im Anschluss bei Reibekuchen und Köstlichkeiten vom WCV-Grill sich langsam auf Heiligabend einzustimmen. Dazu wurde mit den rund 60 Narren gewichtelt und auch der Nikolaus (Volker Deubert) kam vorbei und berichtete allerlei Neuigkeiten, die er so aus Wächtersbach erfahren hatte. Die Rute hatte aber keiner zu spüren bekommen. Sitzungspräsident Nicky Kailing dankte alle Helfern die zum Gelingen der Weihnachtsfeier beigetragen hatten und wünschte allen friedliche und erholsame Weihnachtstage. Wer die friedlichen Weihnachtsnarren gerne in ihrer eigentlichen Funktionen sehen möchte, der sollte keinesfalls eine WCV-Veranstaltung verpassen. Für die Kostümsitzung am 20. Januar und die dritte Fremdensitzung am 3. Februar gibt es noch Karten. Erhältlich sind die Tickets ganz bequem über die Homepage des WCV (www.wcv.info)

Kompetenz in Sachen Fenster und Türen
RIESER Fenster
Kunststoff- und Alu-Fenster
Rollläden
Haustüren
Made in Germany
EIGENE FERTIGUNG
Made in Germany
Industriestraße 2
63607 Wächtersbach
Telefon 06053 6125-0
www.rieser-fenster.de

Bei uns wird Service groß geschrieben!

PR-Anzeige

Herzlich Willkommen im Jahr 2018 und im Landgasthof „Zur Quelle“!

Schon wieder ist ein Jahr vorüber und man weiß gar nicht wo es geblieben ist. Viele unserer Gäste waren mit dem alten Jahr sehr zufrieden, manche sind froh, dass es vorüber ist und ein neues Jahr beginnt. Obwohl wir hier und da auch ein paar personelle Engpässe hatten, sind wir mit dem allgemeinen Ergebnis sehr zufrieden. Auch der Übergang mit unserer Silvesterparty vom „alten“ Jahr ins Neue war ein schönes Highlight.

Bedanken möchten wir uns bei allen unseren Gästen und Freunden, die im Jahr 2017 bei uns waren und die wir hoffentlich auch in 2018 wieder bei uns begrüßen dürfen. Ein ganz besonderer Dank geht auch an unser treues Personal, das immer da ist, auch wenn sie mal frei haben sollten. So können wir wieder mit vollem Schwung das neue Jahr angehen und freuen uns auf neue Herausforderungen mit vielen Highlights.

Was haben wir dieses Jahr alles vor?

Wir werden mit dem WCV das Männerfrühstück ausrichten und planen beim Faschingsumzug mitzugehen. Wie jedes Jahr gibt es zur Fastenzeit bis Ostern wieder unsere Fischkarte, die dann über kurz oder lang von der Spargelkarte abgelöst wird. Danach folgen die Pfifferlinge und dazwischen werden wir uns in den Urlaub verabschieden. Bis es soweit ist, sind wir gerne für sie da.

Unsere Küchenzeiten sind immer von 11.30 bis 14 Uhr und von 18 bis 22 Uhr. Außer an Sonn- und Feiertagen, da öffnet die Küche schon um 17.30 Uhr die Kochtöpfe und schließt sie um 21.30 Uhr. Donnerstags ist unser gastronomischer Ruhetag.

Gerne können Sie sich auf unserer Homepage www.gasthof-zur-quelle.de umschauen und unter „Aktuelles“ auch alle Neuigkeiten erfahren.

Familie Krämer und das Team vom Landgasthof „Zur Quelle“ wünscht allen ein gesundes und glückliches neues Jahr und freut sich auf Ihr Kommen.

% WSV %
Volker's Jeans u. Sportswear
Lindenplatz 4
63607 Wächtersbach
☎ 06053 - 3789

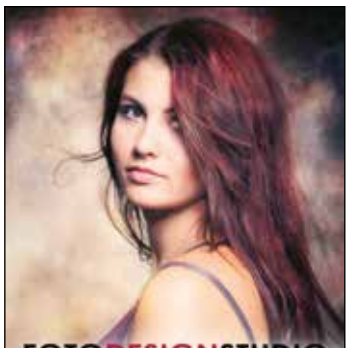
FOTODESIGNSTUDIO
Antina Walther, Am Einsiedel 25
63633 Birstein, Tel. (06054) 9090931
www.fotodesignstudio.net
Termine nach telefonischer Vereinbarung.

Rosen-Apotheke
freundlich
kompetent
beratungsaktiv
Inh. Dr. Philipp Tauber e.K.
Poststraße 6 - Wächtersbach
Telefon 0 60 53-16 96

Uli's Obst- u. Gemüsekiste mit Weindepot
Mulcbeck Vollkornbäckerei
Bio-Brot für Geniesser
Bei uns erhältlich!
06053-1643 • Untertor 9 • Wächtersbach

„Gasthof Zum Bäcker“ seit 1829 im Familienbesitz
Rundum Sorglos-Pakete für Ihre Feier
Infos unter:
www.zumbaecker.de
Tel.: 0 60 54-55 58

Dachteam Dietrich
• Dächer
• Fassaden
• Abdichtungen
• Dachausbau
• Wärmedämmung
Schlierbacherstr. 23
Tel.: 0 60 53-70 74 13 * Fax: 70 74 14
Mobil: 0172-9896 920
63607 Wächtersbach

Landgasthof Zur Quelle

Wir freuen uns auf Ihren Besuch!
Landgasthof „Zur Quelle“
Leipziger Str. 15
63607 Wächtersbach/Aufenau
Tel.: 0 60 53-29 10
www.gasthof-zur-quelle.de

Rasch
Heizungstechnik Bäder
Heizung · Klima · Sanitär GmbH
Ringstraße 12
63607 Wächtersbach-Neudorf
Tel. (0 60 53) 18 33
Fax (0 60 53) 55 81
info@rasch-heizung.de
www.rasch-heizung.de

Zimmerei und Holzbau
Spenglerarbeiten
Dachdecker
KREIM
GmbH & Co. Zimmergeschäft und Holzhandel KG
Am Lindich 6
36355 Grebenhain
0 66 44 / 77 35 Tel. gesch.
0 66 44 / 248 Fax
holzbau.kreim@t-online.de eMail
www.kreim-holzbau.de Internet

BÄDERSTUDIO just
• Verkauf hochwertiger Badausstattung
• Montage
• Komplettrenovierung aus einer Hand mit allen Gewerken
63607 Wächtersbach
Industriestraße 44
Tel.06053-600280

Feuerwehren der Stadt Wächtersbach

Einsatzbericht

Durch die Feuerwehren aus Wächtersbach wurden im November 23 Einsätze und im Dezember 13 Einsätze abgearbeitet.

Am 10. und 11. November wurden durch die Feuerwehren aus Wächtersbach, Aufenau und Leisenwald mehrere St. Martin-Umzüge im Stadtgebiet abgesichert.

Am 11. November, 17.50 Uhr, wurden die Feuerwehren Leisenwald und Wächtersbach mit Stichwort „Öl in Graben“ in die Rinderbügener Straße alarmiert. Dort wurden mehrere Ölsperren gesetzt und die Einsatzstelle an die untere Wasserbehörde übergeben. Im Einsatz war jeweils ein Fahrzeug der Feuerwehren Leisenwald und Wächtersbach.

Am 13. November, 10.51 Uhr, wurde die Feuerwehr Wächtersbach zu einer Türöffnung für den Rettungsdienst in die Wernerstraße alarmiert. Die Tür wurde bereits vor Eintreffen der Feuerwehr durch anwesende Personen mit einem Schlüssel geöffnet, somit musste die Feuerwehr nicht tätig werden. Im Einsatz war ein Fahrzeug. Um 15.01 Uhr wurde die Einsatzstelle in der Rinderbügener Straße durch ein Fahrzeug der Feuerwehr Wächtersbach kontrolliert.

Am 17. November, 22.04 Uhr, wurden die Feuerwehren aus Leisenwald und Waldensberg zu einer Ölspur im Bereich der Wolferborner Straße alarmiert. Die Ölspur wurde beseitigt. Zusätzlich wurden durch ein Fahrzeug der Feuerwehr Wächtersbach Schilder zur Kennzeichnung der Gefahrenstelle zur Einsatzstelle gebracht. Somit war jeweils ein Fahrzeug der Feuerwehren Leisenwald, Waldensberg und Wächtersbach im Einsatz.

Am 21. November, 8.56 Uhr, wurde durch ein Fahrzeug der Feuerwehr Wächtersbach die Ölsperren aus dem Graben in der Rinderbügener Straße zurückgebaut.

Am 23. November, 10 Uhr, hat die Untere Wasserbehörde Reinigungsarbeiten im Bereich des Grabens in der Rinderbügener Straße durchführen lassen. Durch die untere Wasserbehörde wurden von der Feuerwehr Wächtersbach erneut Ölsperren angefordert. Im Einsatz war ein Fahrzeug.

Um 9.40 Uhr wurde durch die Leitstelle Main-Kinzig das in Leisenwald eingesetzte Fahrzeug der Feuerwehr Wächtersbach als First-Responder zu einem medizinischen Notfall in Leisenwald alarmiert.

Um 15.20 Uhr wurden die Feuerwehren aus Neudorf und Wächtersbach zum Alarm der Brandmeldeanlage einer Firma am Rosengarten alarmiert. Dabei handelte es sich um einen Fehlalarm. Im Einsatz war jeweils ein Fahrzeug.

Am 25. November, 15.31 Uhr, wurde die Feuerwehr Wächtersbach zu einer Türöffnung für den Rettungsdienst am Sandacker alarmiert. Die Tür wurde gewaltsam geöffnet und der Rettungsdienst bei seiner Arbeit unterstützt. Im Einsatz war ein Fahrzeug.

Am 27. November, 8.26 Uhr, wurde durch ein Fahrzeug der Feuerwehr Wächtersbach erneut die Ölsperren im Graben in der Rinderbügener Straße kontrolliert.

Am 28. November, 8.54 Uhr, wurden die Feuerwehren aus Leisenwald, Waldensberg, Wittgenborn und Wächtersbach zu einem Alarm der Brandmeldeanlage einer Firma in der Rinderbügener Straße alarmiert. Dabei handelte es sich um einen Fehlalarm. Im Einsatz war jeweils ein Fahrzeug der Feuerwehren Wittgenborn und Wächtersbach.

Am 29. November, 13.40 Uhr, wurden die Feuerwehren aus Waldensberg und Wächtersbach zu einer Ölspur im Bereich der Leisenwalder Straße alarmiert. Die Ölspur wurde beseitigt. Im Einsatz war jeweils ein Fahrzeug.

Am 9. Dezember, 14.46 Uhr, wurde die Feuerwehr Wittgenborn zu einer Ölspur in der Waldensberger Straße alarmiert. Die Ölspur wurde beseitigt. Im Einsatz war ein Fahrzeug.

Am 12. Dezember, 10.25 Uhr, wurde die Feuerwehr Wächtersbach zu einer Ölspur in die Nürnberger Straße alarmiert. Die Ölspur wurde beseitigt. Im Einsatz war ein Fahrzeug.

Am 20. Dezember, 7.10 Uhr, wurde die Feuerwehr Wächtersbach zu einem Feuer in einem Industriebetrieb in der Industriestraße in Wächtersbach alarmiert. Das Feuer wurde bereits vor Eintreffen der Feuerwehr durch anwesendes Personal gelöscht. Die Einsatzstelle wurde mit einer Wärmebildkamera kontrolliert. Im Einsatz waren zwei Fahrzeuge der Feuerwehr Wächtersbach. Um 8.40 Uhr wurde die Feuerwehr Wächtersbach zu einer Ölspur in die Hesseldorfer Straße alarmiert. Die Ölspur wurde beseitigt. Im Einsatz war ein Fahrzeug.

Am 29. Dezember, 10.41 Uhr, wurden die Feuerwehren aus Wittgenborn und Wächtersbach zu einer Türöffnung für den Rettungsdienst in die Spielberger Straße alarmiert. Ein Fenster wurde gewaltsam geöffnet, anschließend konnte die Haustür von innen geöffnet werden und der Rettungsdienst wurde bei seiner Arbeit unterstützt. Im Einsatz war ein Fahrzeug der Feuerwehr Wittgenborn, das Fahrzeug aus Wächtersbach konnte seine Anfahrt abbrechen.

Um 15.54 Uhr wurde die Feuerwehr Wächtersbach zu einem brennenden Baum im Schloßpark in Wächtersbach alarmiert. Der hohle Baum wurde durch eine Fachfirma gefällt und anschließend abgelöscht. Im Einsatz war ein Fahrzeug.

Um 18.49 Uhr wurden die Feuerwehren aus Wächtersbach und Wittgenborn zur Unterstützung des Rettungsdienstes bei einem Verkehrsunfall auf der Landstraße zwischen Wittgenborn und Waldensberg alarmiert. Die Einsatzstelle wurde abgesichert und ausgeleuchtet. Im Einsatz waren zwei Fahrzeuge der Feuerwehr Wittgenborn und ein Fahrzeug der Feuerwehr Wächtersbach.

Am 30. Dezember, 9.45 Uhr, wurde die Feuerwehr Wächtersbach zu Nachlöscharbeiten an dem am Vortag im Schloßpark gefällten Baum alarmiert. Im Einsatz war ein Fahrzeug. Um 11.24 Uhr wurde die Feuerwehr Wächtersbach zu einer Ölspur in die Hohe Wacht alarmiert. Die Ölspur wurde beseitigt. Im Einsatz war ein Fahrzeug. Um 23.09 Uhr wurden die Feuerwehren aus Neudorf und Wächtersbach zum Alarm der Brandmeldeanlage einer Firma am Rosengarten alarmiert. Dabei handelte es sich um einen Fehlalarm. Im Einsatz waren jeweils zwei Fahrzeuge der Feuerwehr Wächtersbach und Neudorf.

Infos unter www.feuerwehr-waechtersbach.de oder facebook.com/feuerwehrwaechtersbach

---

„Wenn ihr mich sucht,
dann sucht mich in euren Herzen.
Wenn ihr mich dort findet,
dann lebe ich in euch weiter.“

Reinhold Willeke

* 21. 5. 1933
† 24. 11. 2017

Herzlichen Dank

sagen wir allen, die mit uns Abschied nahmen, sich in der Trauer mit uns verbunden fühlten und ihre Anteilnahme auf so vielfältige Weise zum Ausdruck brachten.

Besonderen Dank Herrn Pfarrer Heller für seine tröstenden Worte sowie dem Bestattungsinstitut Schmelz für die einfühlende Unterstützung.

In Liebe und Dankbarkeit
Christa, Annette und Rainer,
Walburga, Kristina, Franziska, Luise,
Leonard, Melani und Uwe

Gottesdienste in Wächtersbach

Kirchliche Nachrichten Evangelische Kirche Wächtersbach

Sonntag, 14.: 9 Uhr: Gottesdienst in Hesseldorf. 10 Uhr: Gottesdienst in Wächtersbach. 18 Uhr: Abendgottesdienst in Wittgenborn. **Sonntag, 21.:** 10 Uhr: Gottesdienst in Wächtersbach. 17 Uhr: Orgelkonzert von Detlev Steffenhagen in der Kirche. **Mittwoch, 24.:** 15 Uhr: Kinderkirche in der evang. Kirche für Kinder von fünf bis elf Jahre. **Donnerstag, 25.:** 14 Uhr: Frauenkreis im Dorfgemeinschaftshaus Hesseldorf. **Freitag, 26.:** 15 Uhr: Café Lichtblick - Trauercafé in der Bücherei. **Sonntag, 28.:** 10 Uhr: Gottesdienst in Wittgenborn. 18 Uhr: Abendgottesdienst in Wächtersbach.

Regelmäßige Veranstaltungen der Kreise und Gruppen:
Kinderchor: montags, 14.30 Uhr im Gemeindehaus. ***Kleiderkammer und Sozialladen:*** montags, 14.30 bis 17.30 Uhr im „Alten Amtsgericht“, Bahnhofstr. 2. ***Posaunenchor:*** montags, 18.30 Uhr im Gemeindehaus. ***Kirchenchor:*** montags, 20 Uhr im Gemeindehaus. ***Jugend-Gospelchor „HONEY CREW“*** (ab 14 Jahre): mittwochs, 20 Uhr im Gemeindehaus. ***Buchausleihe:*** donnerstags, 16 bis 18 Uhr in der Bücherei. ***Pfadfinder:*** freitags, 15.30 bis 17 Uhr (sieben bis zehn Jahre); mittwochs, 16.30 bis 18 Uhr.

Kirche des Nazareners

Mittwoch, 17.: 18 Uhr: Bibel- und Gebetsstunde. **Donnerstag, 18.:** 9 Uhr: Frauen-Gebetsstunde. **Samstag, 20.:** 18 Uhr: Gottesdienst mit Dennis Lieske. 18 Uhr: Kinderstunde - parallel zum Gottesdienst. **Mittwoch, 24.:** 18 Uhr: Bibel- und Gebetsstunde. **Donnerstag, 25.:** 9 Uhr: Frauen-Gebetsstunde. **Samstag, 27.:** 18 Uhr: Gottesdienst mit Constantin Stöckel. 18 Uhr: Kinderstunde - parallel zum Gottesdienst. **Mittwoch, 31.:** 18 Uhr: Bibel- und Gebetsstunde.

Katholische Pfarrgemeinde Schmerzhafte Mutter Gottes Wbach-Aufenau/Neudorf

Samstag, 13.: 9.30 Uhr: Aussendung der Sternsinger in Aufenau. **Sonntag, 14.:** 10.30 Uhr: Heilige Messe mit den Sternsingern in Aufenau. **Mittwoch, 17.:** 18.30 Uhr: Rosenkranzgebet in Aufenau. 19 Uhr: Abendmesse in Aufenau. **Donnerstag, 18.:** 18 Uhr: Abendmesse in Neudorf. **Sonntag, 21.:** 10.30 Uhr: Messe in Aufenau. **Mittwoch, 24.:** 18.30 Uhr: Rosenkranzgebet in Aufenau. 19 Uhr: Abendmesse in Aufenau. **Donnerstag, 25.:** 18 Uhr: Abendmesse in Neudorf.

Ein herzliches Dankeschön
sage ich allen Verwandten, Nachbarn, Freunden, und Bekannten für die vielen schriftlichen und persönlichen Glückwünsche zu meinem

100. Geburtstag

Ein besonderes Dankeschön gilt Herrn Pfarrer Heller für die schöne Gestaltung des Dankgottesdienstes.

Zitta Albrecht

Wächtersbach, im Dezember 2017

Katholische Pfarrgemeinde Mariä Himmelfahrt Wächtersbach

Sonntag, 14.: 9.30 Uhr: Hochamt mit Aussendung der Sternsinger. 9.30 Uhr: Kindergottesdienst im Nikolaus-Bauer-Haus. **Montag, 15.:** 18 Uhr: Abendmesse. **Mittwoch, 17.:** 17.30 Uhr: Weggottesdienst der Kommunionkinder. **Freitag, 19.:** 17.30 Uhr: Rosenkranzgebet. 18 Uhr: Abendmesse. **Samstag, 20.:** 17.30 Uhr: Vorabendmesse. **Sonntag, 21.:** kein Gottesdienst in Wächtersbach. **Montag, 22.:** 18 Uhr: Abendmesse. **Samstag, 27.:** 17.30 Uhr: Vorabendmesse. **Sonntag, 28.:** kein Gottesdienst in Wächtersbach.

Gottesdienste in der Herz-Jesu-Kirche Brachttal-Schlierbach
Sonntag, 14.: 11 Uhr: Heilige Messe. **Dienstag, 16.:** 15 Uhr: Heilige Messe, anschl. Begegnungsnachmittag. **Sonntag, 21.:** 11 Uhr: Heilige Messe. **Sonntag, 28.:** 16.30 Uhr: Heilige Messe.

Gottesdienste der Evangelisch-Lutherischen Kirchengemeinde in Aufenau, Neudorf, Wirtheim und Kassel

Martin Luther Kirche Aufenau:
Sonntag, 14. Januar, 9.15 Uhr: Gottesdienst mit Pfarrer Mahn.
Sonntag, 21. Januar, 9.15 Uhr: Gottesdienst mit Pfarrer Mahn.
Johanneskirche Neudorf:
Sonntag, 21. Januar, 10.30 Uhr: Gottesdienst mit Pfarrer Mahn.
Emmauskirche Kassel:
Sonntag, 14. Januar, 10.30 Uhr: Gottesdienst mit Pfarrer Mahn.

Arche: Ev. Freikirche e.V.

Gottesdienst: sonntags, 10.30 Uhr, mit Kindergottesdienst, in den Räumen der Nazarenerkirche, Poststraße 20, Tel.: 06057-919462.

Sonntag, 21. Januar, 17 Uhr, Wächtersbach, Ev. Kirche Altstadt: Konzert bei Kerzenschein mit Videoprojektion

Pomp and Circumstance „Großes Kino auf der Orgel“

Wächtersbach. Das jährliche Neujahrskonzert mit Detlef Steffenhagen ist mittlerweile schon zu einer gefragten Wächtersbacher Tradition geworden. Der international tätige Künstler, welcher seit sieben Jahren in Wächtersbach zuhause ist, wird auch 2018 wieder ein wahres Orgelfeuerwerk entzünden. Unter dem Titel „Pomp and Circumstance - Großes Kino auf der Orgel“ hat er ein furioses Programm mit berühmten Orgel-Klassikern aber auch brandneuen Filmmusik Bearbeitungen zusammengestellt. (Indiana Jones, Der Hobbit, u.v.a.) Während des Konzertes wird die Kirche nur durch Kerzen erleuchtet, um so eine angemessene Atmosphäre für dieses außergewöhnliche Ereignis zu schaffen. Außerdem wird das Spiel des Künstlers im Altarraum übertragen, sodass die seltene Möglichkeit besteht, dem Organisten beim musizieren zuzusehen. Karten zu 10,- Euro gibt es im Vorverkauf bei Bürobedarf Appl in Wächtersbach (Lindenplatz 7) und ab 16.15 Uhr an der Abendkasse. Kinder und Jugendliche bis 15 Jahren haben freien Eintritt.

IMPRESSUM

WÄCHTERSBACHER HEIMATZEITUNG
Lokalzeitung für Wächtersbach - Stadt und Ortsteile.
Erscheint SAMSTAGS im 14-Tage-Rhythmus.

Verteilung an alle Haushalte in Wächtersbach, Aufenau, Neudorf, Hesseldorf, Weilers, Wittgenborn, Waldensberg und Leisenwald.
Auflage: 5.500 Exemplare.

Herausgeber, Redaktion, Anzeigen, Gestaltung, Layout und redaktionelle Bearbeitung: **Verkehrs- und Gewerbeverein e. V.**
Büro: im Verkehrsbüro, Am Schlossgarten 1, 63607 Wächtersbach, Tel.: 0 60 53-92 13 oder 0151-11 30 17 08, Fax: 0 60 53-57 27, info@vgv-waechtersbach.de, www.vgv-waechtersbach.de

Druck: Druckerei Vogel, Rötherweg 1, 36119 Neuhof, Tel.: 06655-2619, Email: info@vogel-druckerei.de

Es gilt die Anzeigenpreisliste 1/2009 vom 1. Juni 2009.

VERKEHRSBÜRO:
Die Öffnungszeiten: Das Verkehrsbüro ist Montag bis Freitag besetzt von 9 bis 12.30 Uhr und zusätzlich Montag und Donnerstag von 14.30 bis 18.30 Uhr. Termine nach Absprache sind jederzeit möglich.

Redaktionsschluss der nächsten Wächtersbacher Heimatzeitung ist am Montag. 22. Januar, 15 Uhr.
Das Erscheinungsdatum ist Samstag, 27. Januar 2018.

Mi'm WCV und Uffdada

auf nach Südamerika!

- ROSA-Sitzung (Ausverkauft!) 13. Januar 2018 - 20:11 Uhr, Heinrich-Heldmann-Halle
- Kostümsitzung 20. Januar 2018 - 19:33 Uhr, Heinrich-Heldmann-Halle
- Kindersitzung 21. Januar 2018 - 14:11 Uhr, Heinrich-Heldmann-Halle
- Typisch Frau (Ausverkauft!) 26. Januar 2018 - 20:11 Uhr, Heinrich-Heldmann-Halle (Ausverkauft!)
- Närrisches Männerfrühstück 28. Januar 2018 - 09:11 Uhr, Heinrich-Heldmann-Halle
- 3. Fremdensitzung 3. Februar 2018 - 19:33 Uhr, Heinrich-Heldmann-Halle
- Kinderfasching 4. Februar 2018 - 14:11 Uhr, WCV-Casino
- Weiberfastnacht 8. Februar 2018 - 14:11 Uhr, Treffpunkt: Heinrich-Heldmann-Halle, ab 18:11 Uhr Party im WCV-Casino
- FaschingsWarmUp 9. Februar 2018 - 21:11 Uhr, Heinrich-Heldmann-Halle
- Fastnachtsumzug mit Zugrummel und Party-Meile 11. Februar 2018 - ab 13:11 Uhr, Wächtersbach und Messeplatz

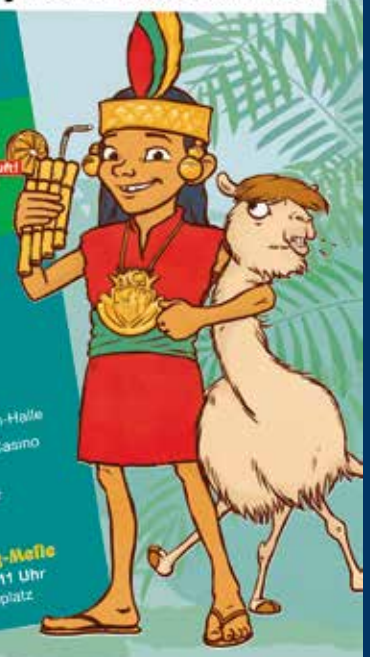

Karten-vorverkauf

Bestellung ab sofort
online: www.wcv.info
E-Mail: info@wcv.info
Fax: 06053 7068330

und ab 20. November 2017
Verkehrsbüro Wächtersbach
Am Schloßgarten 1
63607 Wächtersbach

Verkaufszeiten
Mo bis Sa: 11:00 – 12:00 Uhr
Mo und Do: 17:00 – 18:00 Uhr

STROM | GAS | WASSER | VERKEHR

EINER VON HIER!

Kreiswerke Main-Kinzig GmbH
Barbarossastr. 26 | 63571 Gelnhausen
www.einervonhier-kreiswerke.de

Kreiswerke Main-Kinzig